

Legenda

- Territorio agricolo
- Territorio forestale

- Nuovo tracciato SS18
- Limite centro urbano
- Confini territorio comunale

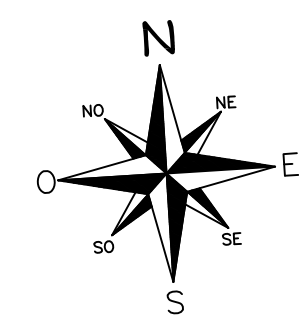
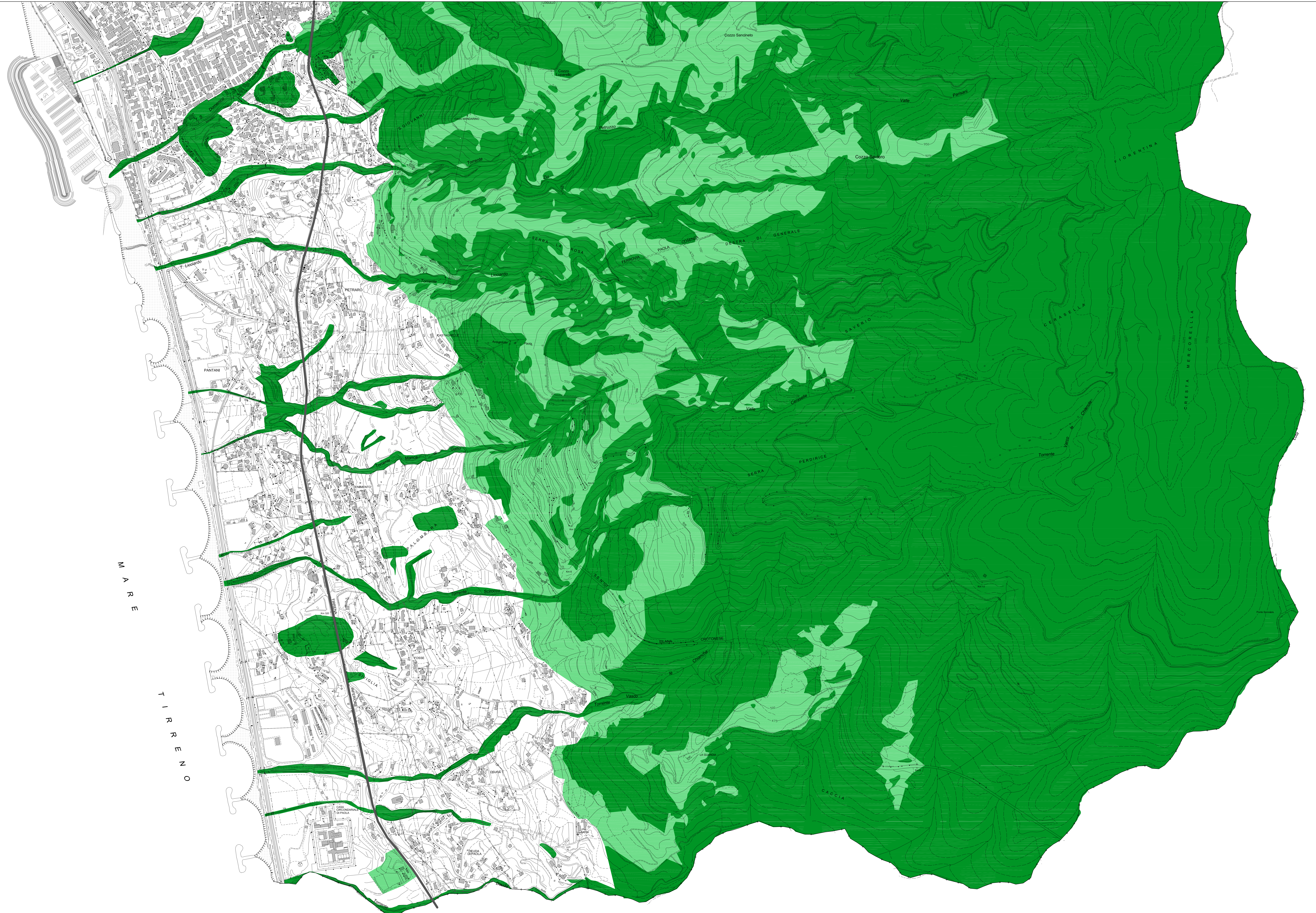
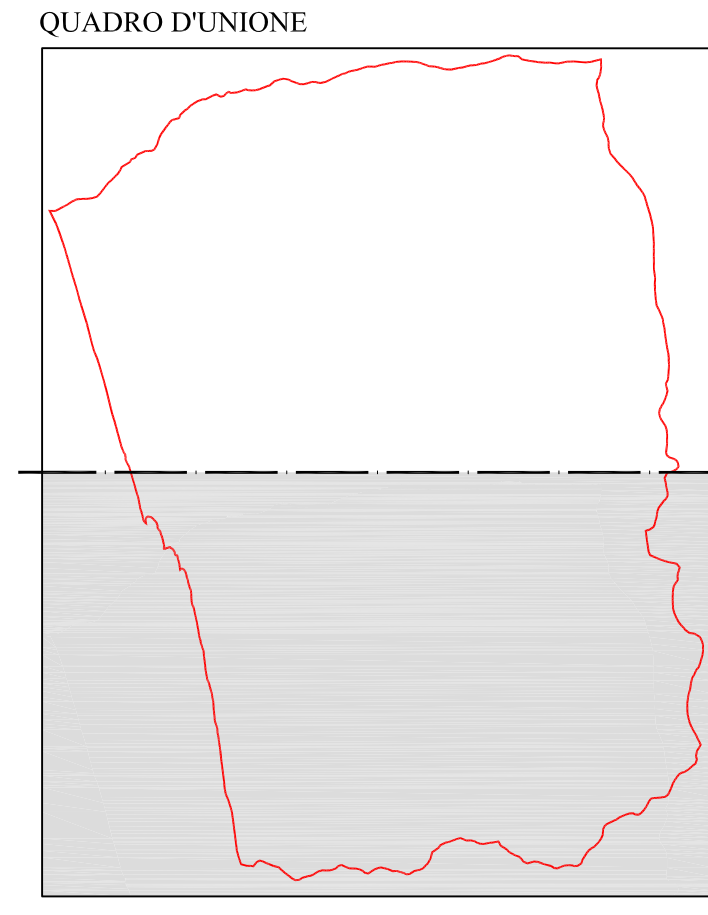

PIANO STRUTTURALE COMUNALE E REGOLAMENTO EDILIZIO E URBANISTICO

COMUNE DI PAOLA

STATO DI PROGETTO

Territorio Agricolo e Forestale SUD

P.2.1.a.2



Progettista:
Ing. Fabio Iaccino R.C.P. Ufficio Tecnico Comunale

Gruppo di lavoro
Elaborato adottato con deliberazione di Consiglio deliberata dal C.C. n°10 del 02/03/2018.

Consiglieri:
Dott. Giovanni Pisu
Dott. Aldo Mucca

Consulenti:
Dott. Rosanna Celi
Dott. Massimo Anzi

Ufficio di Piano
Responsabile - Ing. Fabio Iaccino

Consulenza tecnico-scientifica
Dipartimento di Ingegneria Civile

Scala 1:5.000